

asv

Amtliche Schulverwaltung

In einem ersten Schritt muss die Aktualität des Programms überprüft werden



Zeugnisse



Unterricht

Datei Auswertungen Fenster Hilfe

Schulische Daten

Schüler

Leistungs- und Zeugnisdaten

Personal

Unterricht

Unterrichtsplanung

Unterrichtssituation

Verwaltung

Ausgabeeinstellungen

ASV Benutzer abmelden

ASV beenden

Alt-F4

Gewähltes Schuljahr 2015/16

Gewählter Tag 29.03.2016

 Klasse beibehalten

- Passwort ändern
- Neuaufnahme - Designmodus
- Sammeländerungen
- Datenprüfung
- Wertelistenprüfung
- Zeugnisschablonen
- Textbausteinebibliothek
- Neues Schuljahr einrichten
- Berichtsbibliothek
- Auswahlfilterbibliothek

Aktualisieren sie bitte
die Anwendungsdaten

- ASD-Schnittst...
- Aussehen anpassen
- Anwendungsdaten aktualisieren**
- Benutzereinstellungen zurücksetzen

Fächer

Lehrkräfte

Unterricht

asv

Amtliche Schulverwaltung

ZSS Anmeldung

Hilfe



Schulnummer

9317

Schulpasswort

OK

Abbrechen

Bei jedem Kontakt mit dem Zentralserver (ZSS) in München müssen sie sich mit ihrer Schulnummer und ihrem OWA Passwort authentifizieren

Zeugnisse

Unterricht

asv

Amtliche Schulverwaltung

Keine Aktualisierungen vorhanden

Hilfe ?



Eine Aktualisierung ist nicht erforderlich.
Der Datenbestand ist bereits auf dem aktuellen Stand.

OK

In diesem Fall sehen wir,
dass die Anwendungsdaten
auf dem aktuellen Stand
sind

Unterricht

Schulische Daten

Schüler

Leistungs- und Zeugnisdaten

Personal

Unterricht

Unterrichtsplanung

Unterrichtssituation

Verwaltung

Ausgabeeinstellungen

ASV Benutzer abmelden

ASV beenden

Alt-F4

Gewähltes Schuljahr 2015/16

Gewählter Tag 29.03.2016

 Klasse beibehalten

- Passwort ändern
- Neuaufnahme - Designmodus
- Sammeländerungen
- Datenprüfung
- Wertelistenprüfung
- Zeugnisschablonen
- Textbausteinebibliothek
- Neues Schuljahr einrichten

Aktualisieren sie die
Wertelisten

- Servicekonsole
- Schnittstellen
- ASD-Schnittstelle**
- Aussehen anpassen
- Anwendungsdaten aktualisieren
- Benutzereinstellungen zurücksetzen

Fächer

Lehrkräfte

Unterricht

Aktualität prüfen

	installierte Version
Aktualität von ASV	1.26.173_032_10_
Aktualität der Wertelisten	83.0.413
Aktualität der Prüfroutinen	151014.078

letzte Updatebeschreibung lesen

Schulverzeichnis aktualisieren

Über den Knopf "Aktualität prüfen" können sie feststellen, ob ihre Installation auf dem aktuellen Stand ist. Eine Kommunikation mit dem ZSS ist nur möglich, wenn ZSS und DSS auf der gleichen Version sind

date

aktualisieren

date

Beenden und
zur
Datenprüfung
wechseln

Beenden

Aktualität prüfen

	installierte Version	aktuelle Version	Update
Aktualität von ASV	1.26.173_032_10_by	1.27.302_032_12_by	erforderlich
Aktualität der Wertelisten	83.0.413	83.0.413	nicht erforderlich
Aktualität der Prüfroutinen	151014.078	160309.014	erforderlich

Anleitung Update

Wertelisten aktualisieren

Anleitung Update

letzte Updatebeschreibung lesen

Schulverzeichnis

Hier sehen sie, dass eine Aktualisierung notwendig ist. Ab der Version 1.27 gibt es die Möglichkeit die ASV und die Prüfroutinen automatisch updaten zu lassen. Die Wertelisten müssen immer händisch aktualisiert werden

 Beenden und
zur
Datenprüfung
wechseln

enden

Aktualität prüfen

	installierte Version	aktuelle Version	Update
Aktualität von ASV	1.27.302_032_12_by	1.27.302_032_12_by	nicht erforderlich
Aktualität der Wertelisten	83.0.413	83.0.413	nicht erforderlich
Aktualität der Prüfroutinen	160309.014	160309.014	nicht erforderlich

Anleitung Update

Wertelisten aktualisieren

Anleitung Update

letzte Updatebeschreibung lesen

Schulverzeichnis

Hier sehen sie, dass eine Aktualisierung nicht notwendig ist.

Beenden und zur Datenprüfung wechseln

enden

asv

Amtliche Schulverwaltung

In diesem Abschnitt bereiten wir das neue Schuljahr vor, indem wir bei allen Entlassschülern ein Austrittsdatum setzen und zugleich die Zielklasse für das nächste Schuljahr festlegen



Zeugnisse



Unterricht



Schulische Daten

Schüler

Leistungs- und Zeugnisdaten

Personal

Unterricht

Unterrichtsplanung

Unterrichtssituation

Verwaltung

Ausgabeeinstellungen

ASV Benutzer abmelden

ASV beenden

Alt+F4



Gewähltes Schuljahr 2015/16

Gewählter Tag 04.03.2016



Klasse beibehalten



Passwort ändern



Neuaufnahme - D

Sammeländerung

Datenprüfung



Wertelistenprüfung

Zeugnisschablone



Textbausteinebibl

Neues Schuljahr e



Berichtsbibliothek

Auswahlfiterbibliothek



Wiedervorlageverwaltung



Sichern



Rücksichern

Exportformatbibliothek

Servicekonsole

Schnittstellen

ASD-Schnittstelle



Aussehen anpassen



Anwendungsdaten aktualisieren



Benutzereinstellungen zurücksetzen

Bevor wir beginnen legen
wir eine Datensicherung
an!!
(Dies kann z.B. der ASV
Betreuer der Schule!)

Lehrkräfte

Vollständige Datensicherung

Unterricht

asv

Amtliche Schulverwaltung

Schule auswählen

Hilfe

Schulnr.	Art	Schule
9317	GMS	TestMS

Falls mehrere Schulen in der Datenbank vorhanden sind kann hier die zu sichernde Schule ausgewählt werden

OK

Abbrechen

asv

Amtliche Schulverwaltung

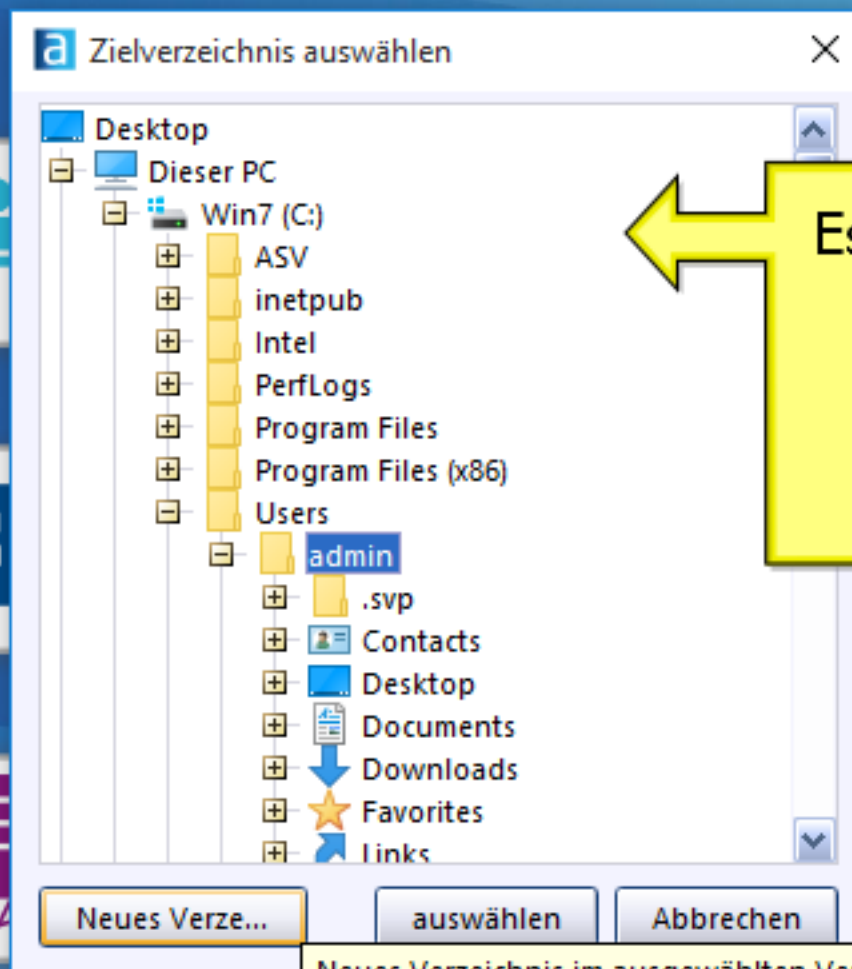

Es muss noch ein Speicherort angegeben werden

Neues Verzeichnis im ausgewählten Verzeichnis erstellen

asv

Amtliche Schulverwaltung



Schüler



Fächer

Fortschritt ✕

Sicherung wird erstellt ▬ ■■■

Wenn dieses Fenster sich ausblendet ist die Sicherung beendet. zur Sicherheit kann kontrolliert werden, ob die Sicherung wirklich erstellt wurde

Schulische Daten

Schüler

Leistungs- und Zeugnisdaten

Personal

Unterricht

Unterrichtsplanung

Unterrichtssituation

Verwaltung

Ausgabeeinstellungen

ASV Benutzer abmelden

ASV beenden

Alt+F4



Gewähltes Schuljahr 2015/16

Gewählter Tag 04.03.2016

 Klasse beibehalten

- Passwort ändern
- Neuaufnahme - Designmodus
- Sammeländerungen**
- Datenprüfung
- Wertelistenprüfung
- Zeugnisschablonen
- Textbausteinebibliothek
- Neues Schuljahr einrichten
- Berichtsbibliothek
- Auswahlfilerbibliothek
- Wiedervorlageverwaltung
- Sichern
- Rücksichern
- Exportformatbibliothek
- Servicekonsole
- Schnittstellen
- ASD-Schnittstelle
- Aussehen anpassen
- Anwendungsdaten aktualisieren
- Benutzereinstellungen zurücksetzen

Nun tragen wir für alle
Entlassschüler ein
Austrittsdatum ein, dies
geschieht komfortabel
über eine
Sammeländerung

Unterricht

Start X Sammeländerungen formulieren X

Name

Beschreibung

Wir müssen erstmalig eine neue Sammeländerung anlegen.

Zu änderndes Feld	Vergleichs...	Vergleichswert	Neuer Wert

— Zusätzliche Informationen anzeigen —

▲ Felder zusätzlich in der Auswahlliste anzeigen

Wenn bereits eine Änderung angelegt wurde, kann diese hier ausgewählt werden. Es können die zu ändernden Werte auch geändert werden.

— Navigator —

Schulnr.	Art	Schule
9317	GMS	9317

Datenbereich

Schüler

Datenbereich

Schüler	Name
Schüler	Wohnort

Anzahl: 1

← →

Name Wohnort

Beschreibung

Zuerst muss ein
eindeutiger Name
eingegeben werden

Zu änderndes Feld	Vergleichs...	Vergleichswert	Neuer Wert

— Zusätzliche Informationen anzeigen —

▲ Felder zusätzlich in der Auswahlliste anzeigen

Sammeländerung ausführen

Schulnr.	Art	Schule
17	GMS	9317

Datenbereich
Schüler

Datenbereich	Name
Schüler	Wohnort

Anzahl: 1



Name Austrittsdatum

Beschreibung

Zu änderndes Feld

— Zusätzliche Informationen anzeigen —

▲ Felder zusätzlich in der Auswahlliste anzeigen

Datenfeld auswählen

Filter

Schüler

- ⊕ Adressen
- ⊕ Betrieb
- ⊕ Ein-/Austritt
- ⊕ Erweiterungen
- ⊕ Grunddaten
- ⊕ Laufbahn
- ⊕ Person
- ⊕ Schuljahr
- ⊕ Schülerkopf
- ⊕ Unterricht

— Beschreibung —

Hier muss das zu ändernde Datenfeld ausgewählt werden. in unserem Fall ist das Feld Austrittsdatum im Bereich "Ein-/Austritt" interessant

Anzahl: 1



Name Austrittsdatum

Beschreibung

Zu änderndes Feld

Ve

— Zusätzliche Informationen anzeigen —

▲ Felder zusätzlich in der Auswahlliste anzeigen

Datenfeld auswählen

Filter

Schüler

+ Adressen

+ Betrieb

Ein-/Austritt

Abschluss

Anmeldung an dieser Schule an

Aufnahmeberechtigung

Austritt am (voraussichtlich)

Austritt in Schule

Austritt/Übertritt wohin

Beabsichtigter Wechsel (Schulnummer)

Besuch Jgst. 1A

— Beschreibung —

Austritt am (voraussichtlich)

Voraussichtliches Austrittsdatum des Schülers / der Schülerin

Anzahl: 1

Mit einem Doppelklick übernehmen sie ihre Auswahl

Name Austrittsdatum Autor

Beschreibung

Zu änderndes Feld

Austritt am (voraussichtlich)

Vergleichs...

Vergleichs...

gleich

vor

nach

Eintrag vorhanden

kein Eintrag

im Jahr

im Monat

am Tag

— Zusätzliche Informationen anzeigen —

▲ Felder zusätzlich in der Auswahlliste anzeigen

Im nächsten Schritt muss ein sogenannter Vergleichsoperator gewählt werden. Hier ist im Feld "Ein-/Austritt" kein Eintrag vorhanden.

— Navigator —

Schulnr.	Art	Schule
9317	GMS	9317

Datenbereich

Schüler

Datenbereich ▲1 Name ▲2

Schüler

Wohnort

Anzahl: 1



Name Austrittsdatum Autor

Beschreibung

Zu änderndes Feld	Vergleichsopera...	Vergleichswert	Neuer Wert
Austritt am (voraussichtlich)	kein Eintrag		31.07.2016

— Zusätzliche Informationen anzeigen —

 Felder zusätzlich in der Auswahlliste anzeigen

Sammeländerung ausführen

— Navigator —

Schulnr.	Art	Schule
9317	GMS	9317

Datenbereich

Schüler

Abschließend muss noch der neue zu schreibende Wert eingetragen werden.

Anzahl: 1

Name Austrittsdatum Autor rektor

Beschreibung

Zu änderndes Feld	Vergleichsopera...	Vergleichswert	Neuer Wert
Austritt am (voraussichtlich)	kein Eintrag		31.07.2016

— Zusätzliche Informationen anzeigen —

▲ Felder zusätzlich in der Auswahlliste anzeigen

Nachdem wir gespeichert haben erscheint die neue Sammeländerung auf der rechten Seite und kann auch nächstes Schuljahr wieder verwendet werden

— Navigator —

Schulnr.	Art	Schule
9317	GMS	9317

Datenbereich

Schüler

Datenbereich ▲1 Name ▲2

Schüler	Wohnort
Schüler	Austrittsdatum

Anzahl: 2

Name Autor Beschreibung

Zu änderndes Feld	Vergleichsopera...	Vergleichswert	Neuer Wert
Austritt am (voraussichtlich)	kein t		

Jetzt können wir die
Sammeländerung
ausführen

— Navigator —

Schulnr.	Art	Schule
9317	GMS	9317

Datenbereich

Schüler

Datenbereich

Schüler Wohnort

Schüler Austrittsdatum

Anzahl: 2



Sammeländerung ausführen

Sammeländerung Austrittsdatum

Wahl	Alt: Austritt am (voraussichtlich)	Neu: Austritt am (voraussichtlich)
<input type="checkbox"/>		
<input type="checkbox"/>		
<input type="checkbox"/>		
<input type="checkbox"/>		
<input type="checkbox"/>		
<input type="checkbox"/>		
<input type="checkbox"/>		
<input type="checkbox"/>		
<input type="checkbox"/>		
<input type="checkbox"/>		
<input type="checkbox"/>		

Wahl	Alt: Austritt am (voraussichtlich)	Neu: Austritt am (voraussichtlich)
<input type="checkbox"/>		
<input type="checkbox"/>		
<input type="checkbox"/>		
<input type="checkbox"/>		
<input type="checkbox"/>		
<input type="checkbox"/>		
<input type="checkbox"/>		
<input type="checkbox"/>		
<input type="checkbox"/>		
<input type="checkbox"/>		
<input type="checkbox"/>		
<input type="checkbox"/>		

Alle markieren

Geplant

Im Navigator müssen wir die Klassen und die alle Schüler, die am Ende des Schuljahres die Schule verlassen (!), auswählen, die ein Austrittsdatum erhalten müssen.

Die Sammeländerung kann auch mehrfach für jede Klasse einzeln ausgeführt werden.

Navigator

Schulnr.	Art	Schule
9317	GMS	9317

Filter:

Auswählen

Suche:

Bearbeiten

Sc...	Klasse	So...	Name, V...	KG	Au...	S...
9317	5a	1 2	Bambus, Be...	1		
9317	6G	1 3	Baum, Bodo	1		
9317	7a	1 4	Bodendeck...	1		
9317	7U	5 5	Bohrer, Jus...	1		
9317	7U	6 5	Busch, Chl...	1		
9317	7U	7 5	Dickicht, Di...	1		
9317	8a	1 6	Divisor, Ra...	1		
9317	8P	1 7	Drehorgel, ...	1		
9317	9a	1 8	Ferrari, Wu...	1		
9317	9M	1 9	Gehölz, Ge...	1		
9317	Vo1	1 10	Gestrüpp, ...	1		
9317	10a	1 11	Gewächs, T...	1		
9317	Vo2	1 12	Hematom, ...	1		
9317	9-ex-...	1 13	Hyazinthe, ...	1		
			Immel, Ida	1		

Anzahl: 29



Anzahl: 2



Sammeländerung ausführen

Sammeländerung Austrittsdatum

Wahl	Alt: Austritt am (voraussichtlich)	Neu: Austritt am (voraussichtlich)
<input type="checkbox"/>		31.07.2016
<input type="checkbox"/>		31.07.2016
<input type="checkbox"/>		31.07.2016
<input type="checkbox"/>		31.07.2016
<input type="checkbox"/>		31.07.2016
<input type="checkbox"/>		31.07.2016
<input type="checkbox"/>		31.07.2016
<input type="checkbox"/>		31.07.2016
<input type="checkbox"/>		31.07.2016
<input type="checkbox"/>		31.07.2016
<input type="checkbox"/>		31.07.2016

Alle markieren

 Geplante Änderungen anzeigen

Wir lassen uns die
geplanten Änderungen
anzeigen

Navigator

Schulnr.	Art	Schule
9317	GMS	9317

Filter:

Auswählen

Suche:

Bearbeiten

Sc...	Klasse	So...	Name, V...	KG	Au...	S...
9317 5a	1	2	Bambus, Be...	1		
9317 6G	1	3	Baum, Bodo	1		
9317 7a	1	4	Bodendeck...	1		
9317 7U	5	5	Bohrer, Jus...	1		
9317 7U	6	5	Busch, Chl...	1		
9317 7U	7	5	Dickicht, Di...	1		
9317 8a	1	6	Divisor, Ra...	1		
9317 8P	1	7	Drehorgel, ...	1		
9317 9a	1	8	Ferrari, Wu...	1		
9317 9M	1	9	Gehölz, Ge...	1		
9317 Vo1	1	10	Gestrüpp, ...	1		
9317 10a	1	11	Gewächs, T...	1		
			Hematom, ...	1		
			Hyazinthe, ...	1		
			Immel, Ida	1		

Anzahl: 29

Anzahl: 2

Sammeländerung ausführen

Sammeländerung Austrittsdatum

Wahl	Alt: Austritt am (voraussichtlich)	Neu: Austritt am (voraussichtlich)
<input checked="" type="checkbox"/>		31.07.2016
<input checked="" type="checkbox"/>		31.07.2016
<input checked="" type="checkbox"/>		31.07.2016
<input checked="" type="checkbox"/>		31.07.2016
<input checked="" type="checkbox"/>		31.07.2016
<input checked="" type="checkbox"/>		31.07.2016
<input checked="" type="checkbox"/>		31.07.2016
<input checked="" type="checkbox"/>		31.07.2016
<input checked="" type="checkbox"/>		31.07.2016
<input checked="" type="checkbox"/>		31.07.2016
<input checked="" type="checkbox"/>		31.07.2016

Alle markieren

Alle Änderungen markieren!

Navigator

Schulnr.	Art	Schule
9317	GMS	9317

Filter: Auswählen

Suche: Bearbeiten

Sc...	Klasse	So...	Name, V...	KG	Au...	S...
9317 5a	1	2	Bambus, Be...	1		
9317 6G	1	3	Baum, Bodo	1		
9317 7a	1	4	Bodendeck...	1		
9317 7U	5	5	Bohrer, Jus...	1		
9317 7U	6	5	Busch, Chl...	1		
9317 7U	7	5	Dickicht, Di...	1		
9317 8a	1	6	Divisor, Ra...	1		
9317 8P	1	7	Drehorgel, ...	1		
9317 9a	1	8	Ferrari, Wu...	1		
9317 9M	1	9	Gehölz, Ge...	1		
9317 Vo1	1	10	Gestrüpp, ...	1		
9317 10a	1	11	Gewächs, T...	1		
9317 Vo2	1	12	Hematom, ...	1		
9317 9-ex-...	1	13	Hyazinthe, ...	1		
			Immel, Ida	1		

Anzahl: 29

Navigation icons: back, forward, refresh, etc.

Anzahl: 2

Navigation icons: left arrow, right arrow

Sammeländerung ausführen

Sammeländerung Austrittsdatum

Wahl	Alt: Austritt am (voraussichtlich)	Neu: Austritt am (voraussichtlich)
<input checked="" type="checkbox"/>		31.07.2016
<input checked="" type="checkbox"/>		31.07.2016
<input checked="" type="checkbox"/>		31.07.2016
<input checked="" type="checkbox"/>		31.07.2016
<input checked="" type="checkbox"/>		31.07.2016
<input checked="" type="checkbox"/>		31.07.2016
<input checked="" type="checkbox"/>		31.07.2016
<input checked="" type="checkbox"/>		31.07.2016
<input checked="" type="checkbox"/>		31.07.2016
<input checked="" type="checkbox"/>		31.07.2016

Alle markieren

Durch klick auf diesen
Button werden die
Werte in die Datenbank
geschrieben

 Protokollieren der Änderung Geplante Änderungen anzeigen Markierte Zeilen in d...

Navigator

Schulnr.	Art	Schule
9317	GMS	9317

Filter:

Auswählen

Suche:

Bearbeiten

Sc...	Klasse	So...	Name, V...	KG	Au...	S...
9317 5a	1	2	Bambus, Be...	1		
9317 6G	1	3	Baum, Bodo	1		
9317 7a	1	4	Bodendeck...	1		
9317 7U	5	5	Bohrer, Jus...	1		
9317 7U	6	5	Busch, Chl...	1		
9317 7U	7	5	Dickicht, Di...	1		
9317 8a	1	6	Divisor, Ra...	1		
9317 8P	1	7	Drehorgel, ...	1		
9317 9a	1	8	Ferrari, Wu...	1		
9317 9M	1	9	Gehölz, Ge...	1		
9317 Vo1	1	10	Gestrüpp, ...	1		
9317 10a	1	11	Gewächs, T...	1		
9317 Vo2	1	12	Hematom, ...	1		
9317 9-ex-...	1	13	Hyazinthe, ...	1		
			Immel, Ida	1		

Anzahl: 29



Anzahl: 2



Sammeländerung Austrittsdatum

Wahl	Alt: Austritt am (voraussichtlich)	Neu: Austritt am (voraussichtlich)
<input checked="" type="checkbox"/>		31.07.2016
<input checked="" type="checkbox"/>		31.07.2016
<input checked="" type="checkbox"/>		31.07.2016
<input checked="" type="checkbox"/>		31.07.2016
<input checked="" type="checkbox"/>		
<input checked="" type="checkbox"/>		
<input checked="" type="checkbox"/>		
<input checked="" type="checkbox"/>		
<input checked="" type="checkbox"/>		
<input checked="" type="checkbox"/>		

Option auswählen



Achtung: Ein Widerruf der durchgeführten Änderungen ist zu einem späteren Zeitpunkt nicht mehr möglich. Trotzdem fortfahren?

Ja

Nein

Alle markieren

Geplante Änderungen anzeigen

Markierte Zeilen in d...

Navigator

Schulnr.	Art	Schule
9317	GMS	9317

Filter:

Auswählen

Suche:

Bearbeiten

Sc...	Klasse	So...	Name, V...	KG	Au...	S...
			Bambus, Be...	1		
			Baum, Bodo	1		
			Bodendeck...	1		
			Bohrer, Jus...	1		
			Busch, Chl...	1		
			Dickicht, Di...	1		
			Divisor, Ra...	1		
			Drehorgel, ...	1		
			Ferrari, Wu...	1		
			Gehölz, Ge...	1		
			Gestrüpp, ...	1		
			Gewächs, T...	1		
			Hematom, ...	1		
			Hyazinthe, ...	1		
			Immel, Ida	1		

Anzahl: 29



Anzahl: 2



Sammeländerung ausführen

Sammeländerung Austrittsdatum

Wahl/Alt: Austritt am (vorau

Damit haben wir das Austrittsdatum für alle Entlassschüler gesetzt. Für Grundschulen empfiehlt sich noch eine zweite Sammeländerung für den erreichten Bildungsabschluss! Auch muss bei jedem Entlassschüler noch händisch die Zielschulart angegeben werden!!!

Alle markieren

Geplante Änderungen anzeigen

 Protokollierung der Änderung Markierte Zeilen in d...

Navigator

Schulnr. ▲1 Art ▲2 Schule

GMS

9317

Auswählen

Bearbeiten

So...	▲1	Name, V...	KG	Au...	S
2		April, Axel	1		
3		Bohrer, Jus...	1		
4		Divisor, Ra...	1		
5		Drehorgel, ...	1		
5		Ferrari, Wu...	1		
5		Hematom, ...	1		
6		Hyazinthe, ...	1		
7		Klett, Kathi ...	1		
9317	9a	König, Stef...	1	8	
9317	9M	Kreisel, Ma...	1	9	
9317	Vo1	Matura, Th...	1	10	
9317	10a	Meisel, Ele...	1	11	
9317	Vo2	Ohmer, Alf ...	1	12	
9317	9-ex-...	Pfanne, Ber...	1	13	
		Pinquin, M...	1		

Anzahl: 15



Anzahl: 2



Start X

asv

Amtliche Schulverwaltung



Schöler



Fächer



Zeugnisse

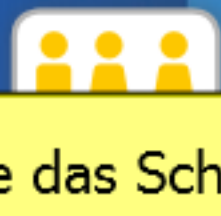

Unterricht



Dazu öfönen sie das Schölermodul

Start x Schüler x

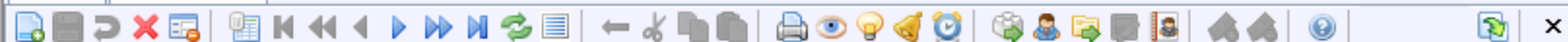

Klasse / Klassengruppe	Familienname	Vornamen	m/w
10a	Bambus	Berbera	W

Klassenleitung: Frau Isolde Geyer, Klassenraum: n/a, Klassenart: MK, Jahrgangsstufe: 10

Info Grunddaten Anschriften Laufbahn Unterricht Gastschulgenehmigung 2015/16 Ein-/Austritt E...

— Einschulung (Beginn der Vollzeitschulpflicht)

Einschulung am 01.08.2006

Geburtsdatum: 06.06.2006

Art der Einschulung N normal (fristgemäß)

Stichtag f. Einschulung

 Besuch einer Jgst.

— Eintritt

Eintritt am 01.09.2011

von Schule (optional)

Schulbesuch am 01.10.2010 GS Grundschule

— Übertrittszeugnis (optional)

beabsichtigter Wechsel

Eignung laut Übertrittszeugnis

ausgestellt im Jahr

— Austritt

Austritt am

Austritt/Übertritt wohin

in Schule (optional)

— Navigator

Schul...	Art	Schule
9317	GMS	9317

Filter: AuswählenSuche: Bearbeiten

Schnellsuche

Klasse	Name, Vorname(n)
7a	Bambus, Berbera
7U	Baum, Bodo
7U	Bodendecker, Klio
7U	Busch, Chlodwiga ...
8a	Dickicht, Dieter
8P	Gehölz, Gerhard
9a	Gestrüpp, Alka
9M	Gewächs, Tina
Vo1	Immel, Ida
10a	Nacht, Nathan
Vo2	Palme, Paloma
9-ex...	Straucha, Stefan

Anzahl: 14



Im nächsten Schritt
öffnen sie den Reiter
"Ein-/Austritt"

Start x Schüler x

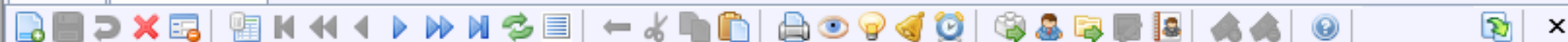

Klasse / Klassengruppe	Familienname	Vornamen	m/w
10a	Bambus	Berbera	W

Klassenleitung: Frau Isolde Geyer, Klassenraum: n/a, Klassenart: MK, Jahrgangsstufe: 10



Info	Grunddaten	Anschriften	Laufbahn	Unterricht	Gastschulgenehmigung	2015/16	Ein-/Austritt	E...
							01.10.2010	

— Übertrittszeugnis (optional) —

beabsichtigter Wechsel Eignung laut Übertrittszeugnis 

ausgestellt im Jahr

— Austritt —

Austritt am Austritt/Übertritt wohin Abschluss Ziel der Jahrgangsstufe
am Ende des
Schuljahres 

— Fehlende Unterlagen (optional) —

Nr.	Art	Art der Unterlage

— Navigator —

Schul...	Art	Schule
9317	GMS	9317

Filter: Suche: Schnellsuche 

Klasse	Name, Vorname(n)
7a	Bambus, Berbera
7U	Baum, Bodo
7U	Bodendecker, Klio
7U	Busch, Chlodwiga ...
8a	Dickicht, Dieter
8P	Gehölz, Gerhard
9a	Gestrüpp, Alka
9M	Gewächs, Tina
Vo1	Immel, Ida
10a	Nacht, Nathan
Vo2	Palme, Paloma
9-ex...	Straucha, Stefan

Anzahl: 14



Scrollen sie an das Ende der Seite. Hier finden sie die notwendigen Eintragungen zum Austritt. Wenn sie auf das "i" klicken öffnen sich weitere Fenster mit den möglichen Werten.

Start x Schüler x



Klasse / Klassengruppe

10a

Familie

Bamb

Klassenleitung: Frau Isolde Geyer, Klassen

Info Grunddaten Anschriften Lauf

Übertrittszeugnis (optional)

beabsichtigter Wechsel Eignung laut Übertrittszeugnis

Austritt

Austritt am Austritt/Übertritt wohin Abschluss Ziel der Jahrgangsstufe
am Ende des
Schuljahres

Fehlende Unterlagen (optional)

Nr.	Art	Art der Unterlage

a Werte für Austritt/Übertritt wohin

Filter

Kurzform	Anzeigeform
FS	Fachschule
FAK	Fachakademie
SPSB1	Sozpäd.Sem (1-jg.) ber. Schule
SPSB2	Sozpäd.Sem (2-jg.) ber. Schule
SPSA1	Sozpäd.Sem (1-jg.) and. Schule
SPSA2	Sozpäd.Sem (2-jg.) and. Schule
GS	Grundschule
MS	Mittelschule/Hauptschule
FZ	Förderzentrum
RS	Realschule
RSF	Realschule z. sp. F.

Status

Zeilen: 35

Navigator

schul... 1 Art 2 Schule

317 GMS 9317

Hier sehen sie
Möglichkeiten für
die aufnehmende
Schule

3a	1	Dickicht, Dieter
3P	1	Gehölz, Gerhard
9a	1	Gestrüpp, Alka
9M	1	Gewächs, Tina
Vo1	1	Immel, Ida
10a	1	Nacht, Nathan
Vo2	1	Palme, Paloma
9-ex...	1	Straucha, Stefan

Anzahl: 14

Start x Schüler x

Klasse / Klassengruppe Familie

10a Bamb...

Klassenleitung: Frau Isolde Geyer, Klassen...

Info Grunddaten Anschriften Lauf...

Übertrittszeugnis (optional)

beabsichtigter Wechsel Eignung laut Übertrittszeugnis

Austritt

Austritt am Austritt/Übertritt wohin Abschluss Ziel der Jahrgangsstufe
am Ende des
Schuljahres

Fehlende Unterlagen (optional)

Nr. Art Art der Unterlage

a Werte für Klassenziel

Filter

Kurzform	Anzeigeform
e	Klassenziel erreicht
pv	Einverst. m.Vorrück.a.Pr.
pn	k. Einverst. m.Vorrück.a.Pr.
pl	Vorrück.a.Pr. nicht gestattet
p2	Vorrück. a. Pr. Art. 53(6)2
nv	nicht vorgerückt

Status

Zeilen: 6

Navigator

schul... 1 Art 2 Schule

317 GMS 9317

Hier sehen sie
Möglichkeiten für
das Ziel der
Jahrgangsstufe

3a	1	Dickicht, Dieter
3P	1	Gehölz, Gerhard
3a	1	Gestrüpp, Alka
3M	1	Gewächs, Tina
Vo1	1	Immel, Ida
10a	1	Nacht, Nathan
Vo2	1	Palme, Paloma
9-ex...	1	Straucha, Stefan

Anzahl: 14

Start x Schüler x



Klasse / Klassengruppe

10a

Klassenleitung: Frau Isolde Geyer, Klassen

Info Grunddaten Anschriften Lauf

Übertrittszeugnis (optional)

beabsichtigter Wechsel

Eignung laut Übertrittszeugnis

Austritt

Austritt am

Austritt/Übertritt wohin

Abschluss

Ziel der Jahrgangsstufe

am Ende des

Schuljahres

Fehlende Unterlagen (opti

Nr. Art

a Werte für Abschluss

Filter

Kurzform	Anzeigeform
M	Mittelschulabschluss oh. Quali
QUAL	Quali. Mittelschulabschluss
M	mittlerer Schulabschluss

Damit sind Sie mit der Bearbeitung der Entlassschüler fertig.

Hier sehen sie Möglichkeiten für den erreichten Schulabschluss. Diese Ansicht variiert je nach Klasse

10a	1	Gestrüpp, Alka
10M	1	Gewächs, Tina
Vo1	1	Immel, Ida
10a	1	Nacht, Nathan
Vo2	1	Palme, Paloma
9-ex...	1	Straucha, Stefan

Anzahl: 14